2026
LG KLIMATYZATORY

CENNIK

Cennik obowiązuje od 2 lutego 2026 r. do odwołania

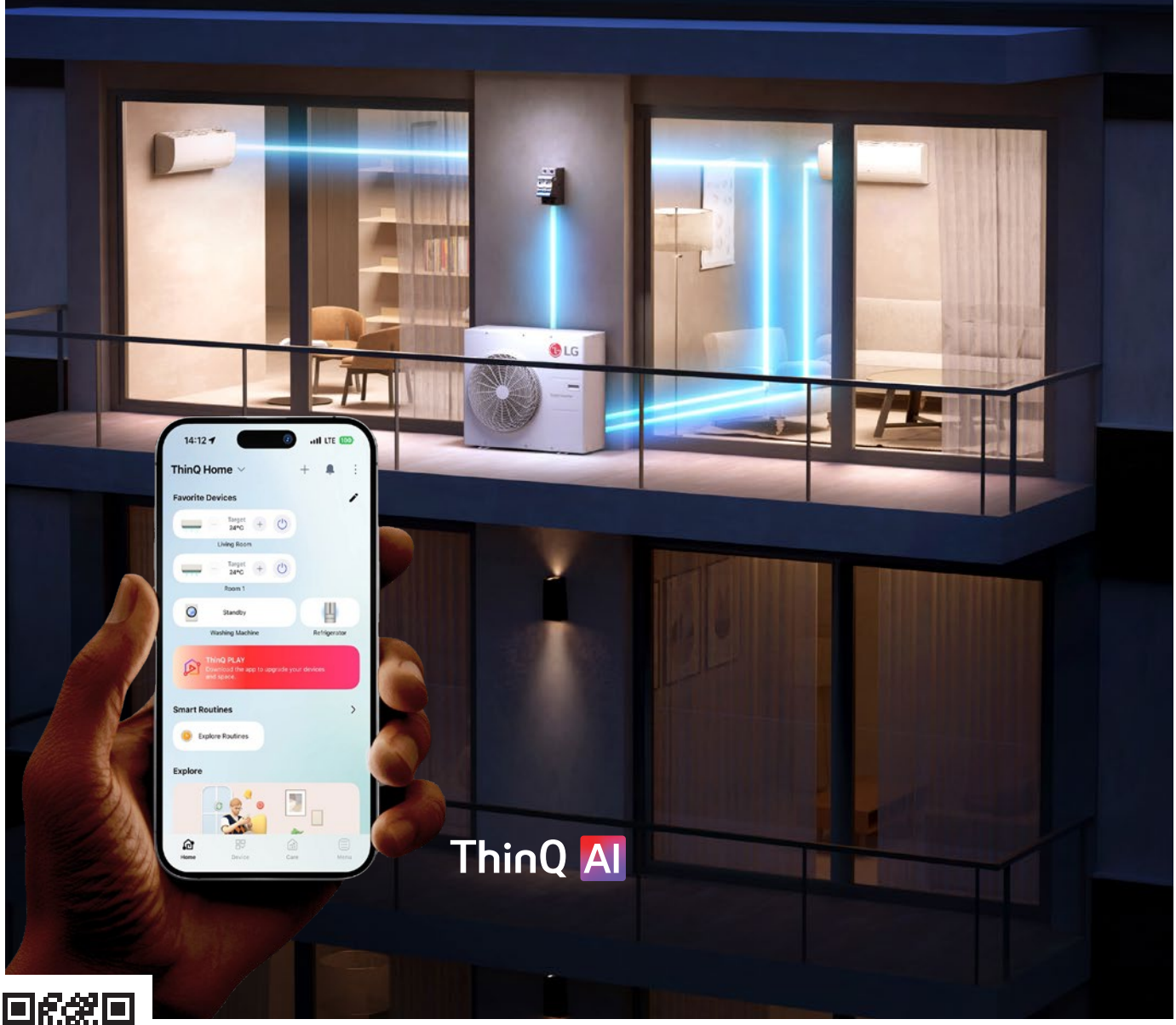

Przeglądaj teraz

Aby uzyskać więcej informacji o urządzeniach LG, zeskanuj kod QR i odwiedź naszą witrynę internetową.

LG

Klimatyzatory Pokojowe DUAL Inverter

ARTCOOL™ Gallery LCD

R32

A09GA2 / A12GA2

Model	Wydajność chłodnicza / grzewcza (kW)	Klasa efektywności energetycznej chłodzenie/ grzanie (skala od A+++ do D)	Jednostka wewn. Jednostka zewn.	Cena jednostki netto (PLN)	Cena kompletu netto (PLN)
A09GA2	2,5 / 3,3	A++ / A+	A09GA2N.EEU A09GA2U.EEU	6 870 4 200	**11 070**
A12GA2	3,5 / 4,0	A++ / A+	A12GA2N.EEU A12GA2U.EEU	8 000 5 450	**13 450**

***Brak funkcji screen mirroring.**

ARTCOOL™ Gallery Photo

R32

A09GA1 / A12GA1

Model	Wydajność chłodnicza / grzewcza (kW)	Klasa efektywności energetycznej chłodzenie/ grzanie (skala od A+++ do D)	Jednostka wewn. Jednostka zewn.	Cena jednostki netto (PLN)	Cena kompletu netto (PLN)
A09GA1	2,5 / 3,3	A++ / A+	A09GA1.NSE A09GA1.U18	3 150 4 200	**7 350**
A12GA1	3,5 / 4,0	A++ / A+	A12GA1.NSE A12GA1.U18	3 580 5 450	**9 030**

ARTCOOL™ AI Mirror Soft Air

R32

AA09SP / AA12SP / AA18SP.

Model	Wydajność chłodnicza / grzewcza (kW)	Klasa efektywności energetycznej chłodzenie/ grzanie (skala od A+++ do D)	Jednostka wewn. Jednostka zewn.	Cena jednostki netto (PLN)	Cena kompletu netto (PLN)
AA09SP	2,5 / 3,2	A+++ / A+++	AA09SP.NS1 AA09SP.U18	2 440 3 650	**6 090**
AA12SP	3,5 / 4,0	A+++ / A+++	AA12SP.NS1 AA12SP.U18	2 670 3 830	**6 500**
AA18SP	5,0 / 5,8	A++ / A+	AA18SP.NS1 AA18SP.U18	3 610 4 160	**7 770**

ARTCOOL™ Mirror

R32

AC09BK / AC12BK

AC18BK / AC24BK

Model	Wydajność chłodnicza / grzewcza (kW)	Klasa efektywności energetycznej chłodzenie/ grzanie (skala od A+++ do D)	Jednostka wewn. Jednostka zewn.	Cena jednostki netto (PLN)	Cena kompletu netto (PLN)
AC09BK	2,5 / 3,3	A++ / A+	AC09BK.NSJ AC09BK.UA3	2 290 3 420	**5 710**
AC12BK	3,5 / 4,0	A++ / A+	AC12BK.NSJ AC12BK.UA3	2 500 3 600	**6 100**
AC18BK	5,0 / 5,8	A++ / A+	AC18BK.NSK AC18BK.UL2	3 380 3 900	**7 280**
AC24BK	6,6 / 7,5	A++ / A+	AC24BK.NSK AC24BK.U24	3 970 4 670	**8 640**

***Do wyczerpania zapasów**

DUALCOOL™ AI Premium Soft Air

R32

H09S1PA / H12S1PA

Model	Wydajność chłodnicza / grzewcza (kW)	Klasa efektywności energetycznej chłodzenie/ grzanie (skala od A+++ do D)	Jednostka wewn. Jednostka zewn.	Cena jednostki netto (PLN)	Cena kompletu netto (PLN)
H09S1PA	2,5 / 3,2	A+++ / A+++	H09S1PA.NS1 H09S1PA.U18	2 230 3 340	**5 570**
H12S1PA	3,5 / 4,0	A+++ / A+++	H12S1PA.NS1 H12S1PA.U18	2 450 3 580	**6 030**

Uwaga: klasa wydajności energetycznej mierzona: w trybie chłodzenia współczynnikiem SEER, w trybie grzania współczynnikiem SCOP. Urządzenia zawierają fluorowane gazy cieplarniane (R32).

DUALCOOL™ AI Deluxe Soft Air

R32

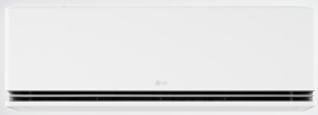

P09SND / P12SND

H18S1DA / H24S1DA

Model	Wydajność chłodnicza / grzewcza (kW)	Klasa efektywności energetycznej chłodzenie/ grzanie (skala od A+++ do D)	Jednostka wewn. Jednostka zewn.	Cena jednostki netto (PLN)	Cena kompletu netto (PLN)
P09SND*	2,5 / 3,2	A++ / A++	P09SND.NS0	2 030	**5 070**
			P09SND.U12A	3 040	
P12SND*	3,5 / 3,7	A++ / A++	P12SND.NS0	2 140	**5 280**
			P12SND.U12A	3 140	
H18S1DA	5,0 / 5,8	A++ / A+	H18S1DA.NS1	2 880	**7 130**
			H18S1DA.U18	4 250	
H24S1DA	6,6 / 7,5	A++ / A+	H24S1DA.NS1	3 680	**8 690**
			H24S1DA.U24	5 010	

*W modelach P09SND i P12SND brak jonizatora Plasmaster

DUALCOOL™ Standard 2

R32

S09EC / S12EC

S18EC / S24EC

Model	Wydajność chłodnicza / grzewcza (kW)	Klasa efektywności energetycznej chłodzenie/ grzanie (skala od A+++ do D)	Jednostka wewn. Jednostka zewn.	Cena jednostki netto (PLN)	Cena kompletu netto (PLN)
S09EC	2,5 / 3,3	A++ / A+	S09EC.NSJ(S)	1 350	**3 460**
			S09EC.UA3(S)	2 110	
S12EC	3,5 / 4,0	A++ / A+	S12EC.NSJ(S)	1 450	**3 650**
			S12EC.UA3(S)	2 200	
S18EC	5,0 / 5,8	A++ / A+	S18EC.NSK(S)	2 160	**5 270**
			S18EC.UL2(S)	3 110	
S24EC	6,6 / 7,5	A++ / A+	S24EC.NSK(S)	2 650	**6 350**
			S24EC.U24(S)	3 700	

DUALCOOL™ Standard 2

2026

R32

EZ09CYN / EZ12CYN

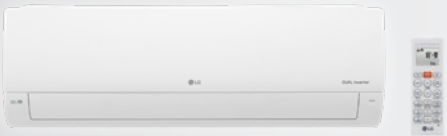

EZ18CYN / EZ24CYN

Model	Wydajność chłodnicza / grzewcza (kW)	Klasa efektywności energetycznej chłodzenie/ grzanie (skala od A+++ do D)	Jednostka wewn. Jednostka zewn.	Cena jednostki netto (PLN)	Cena kompletu netto (PLN)
EZ09CYN	2,5 / 3,3	A++ / A+	EZ09CYN.CSJ1	1 380	**3 540**
			EZ09CYU.CA31	2 160	
EZ12CYN	3,5 / 4,0	A++ / A+	EZ12CYN.CSJ1	1 480	**3 730**
			EZ12CYU.CA31	2 250	
EZ18CYN	5,0 / 5,8	A++ / A+	EZ18CYN.CSK1	2 210	**5 390**
			EZ18CYU.CL21	3 180	
EZ24CYN	6,6 / 7,5	A++ / A+	EZ24CYN.CSK1	2 710	**6 490**
			EZ24CYU.C241	3 780	

***Do wyczerpania zapasów**

DUALCOOL™ WZ

Nowość

R32

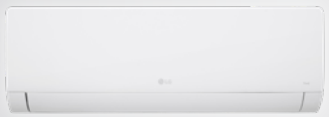

WZ09AWN / WZ12AWN

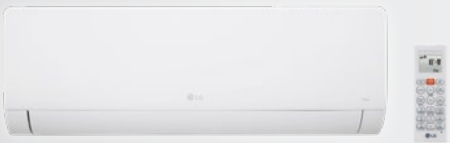

WZ18AWN / WZ24AWN

Model	Wydajność chłodnicza / grzewcza (kW)	Klasa efektywności energetycznej chłodzenie/ grzanie (skala od A+++ do D)	Jednostka wewn. Jednostka zewn.	Cena jednostki netto (PLN)	Cena kompletu netto (PLN)
WZ09AWN	2,5 / 3,3	A++ / A+	WZ09AWN.SNU1	925	**2 550**
			WZ09AWU.SUU1	1 625	
WZ12AWN	3,5 / 4,0	A++ / A+	WZ12AWN.SNU2	975	**2 750**
			WZ12AWU.SUU2	1 775	
WZ18AWN	5,0 / 5,8	A++ / A+	WZ18AWN.SNU1	1 550	**4 400**
			WZ18AWU.SUU1	2 850	
WZ24AWN	6,6 / 7,5	A++ / A+	WZ24AWN.SNU1	1 900	**5 400**
			WZ24AWU.SUU1	3 500	

Uwaga: jedn. wew. są kompatybilne tylko z agregatami SPLIT. Klasa wydajności energetycznej mierzona: w trybie chłodzenia współczynnikiem SEER, w trybie grzania współczynnikiem SCOP. Urządzenia zawierają fluorowane gazy cieplarniane (R32).

Klimatyzatory Multi Split DUAL Inverter

MULTI
Nowość
R32

MU2R15
MU2R17

*Niezmieniona kompatybilność

Model	Wydajność chłodnicza / grzewcza (kW)	Klasa efektywności energetycznej chłodzenie/ grzanie (skala od A+++ do D)	Jednostka zewn.	Cena jednostki netto (PLN)
MU2R15	4,1 / 4,7	A+++ / A++	MU2R15.U18A0	6 380
MU2R17	4,7 / 5,3	A++ / A++	MU2R17.U18A0	7 170

MAKSYMALNA KONFIGURACJA: 2x1

MULTI
Nowość
R32

MU3R19
MU3R21

*Niezmieniona kompatybilność

Model	Wydajność chłodnicza / grzewcza (kW)	Klasa efektywności energetycznej chłodzenie/ grzanie (skala od A+++ do D)	Jednostka zewn.	Cena jednostki netto (PLN)
MU3R19	5,3 / 6,3	A+++ / A++	MU3R19.U24A0	8 020
MU3R21	6,2 / 7,0	A+++ / A++	MU3R21.U24A0	9 170

MAKSYMALNA KONFIGURACJA: 3x1

MULTI
Nowość
R32

MU4R25
MU4R27

*Niezmieniona kompatybilność

Model	Wydajność chłodnicza / grzewcza (kW)	Klasa efektywności energetycznej chłodzenie/ grzanie (skala od A+++ do D)	Jednostka zewn.	Cena jednostki netto (PLN)
MU4R25	7,0 / 8,1	A++ / A+	MU4R25.U24A0	9 870
MU4R27	7,9 / 9,1	A++ / A+	MU4R27.U24A0	10 650

MAKSYMALNA KONFIGURACJA: 4x1

MULTI
Nowość
R32

MU5R30
MU5R36

*Niezmieniona kompatybilność

Model	Wydajność chłodnicza / grzewcza (kW)	Klasa efektywności energetycznej chłodzenie/ grzanie (skala od A+++ do D)	Jednostka zewn.	Cena jednostki netto (PLN)
MU5R30	8,8 / 10,1	A+++ / A++	MU5R30.U36A0	11 440
MU5R36	10,6 / 11,4	A++ / A++	MU5R36.U36A0	13 710

MAKSYMALNA KONFIGURACJA: 5x1

Uwaga: klasa wydajności energetycznej mierzona: w trybie chłodzenia współczynnikiem SEER, w trybie grzania współczynnikiem SCOP. Urządzenia zawierają fluorowane gazy cieplarniane (R32).

Model	Wydajność chłodnicza / grzewcza (kW)	Klasa efektywności energetycznej chłodzenie/ grzanie (skala od A+++ do D)	Jednostka zewn.	Cena jednostki netto (PLN)
MU2R15	4,1 / 4,7	A+++ / A+	MU2R15.U13	6 190
MU2R17	4,7 / 5,3	A++ / A+	MU2R17.U13	6 960

MAKSYMALNA KONFIGURACJA: 2x1

MULTI R32

MU2R15
MU2R17

Model	Wydajność chłodnicza / grzewcza (kW)	Klasa efektywności energetycznej chłodzenie/ grzanie (skala od A+++ do D)	Jednostka zewn.	Cena jednostki netto (PLN)
MU3R19	5,3 / 6,3	A+++ / A+	MU3R19.U23	7 790
MU3R21	6,2 / 7,0	A+++ / A+	MU3R21.U23	8 900

MAKSYMALNA KONFIGURACJA: 3x1

MULTI R32

MU3R19
MU3R21

Model	Wydajność chłodnicza / grzewcza (kW)	Klasa efektywności energetycznej chłodzenie/ grzanie (skala od A+++ do D)	Jednostka zewn.	Cena jednostki netto (PLN)
MU4R25	7,0 / 8,1	A++ / A+	MU4R25.U22	9 580
MU4R27	7,9 / 9,1	A++ / A+	MU4R27.U42	10 340

MAKSYMALNA KONFIGURACJA: 4x1

MULTI R32

MU4R25
MU4R27

Model	Wydajność chłodnicza / grzewcza (kW)	Klasa efektywności energetycznej chłodzenie/ grzanie (skala od A+++ do D)	Jednostka zewn.	Cena jednostki netto (PLN)
MU5R30	8,8 / 10,1	A++ / A+	MU5R30.U42	11 110
MU5R40	11,2 / 12,5	A++ / A+	MU5R40.U42	13 310

MAKSYMALNA KONFIGURACJA: 5x1

MULTI R32

MU5R30
MU5R40

Uwaga: klasa wydajności energetycznej mierzona: w trybie chłodzenia współczynnikiem SEER, w trybie grzania współczynnikiem SCOP. Urządzenia zawierają fluorowane gazy cieplarniane (R32).

Klimatyzatory Multi Split DUAL Inverter

ARTCOOL™ Gallery LCD

R32

DESIGN AWARD 2024

A09GA2 / A12GA2

Model	Wydajność chłodnicza / grzewcza (kW)	Jednostka wewn.	Cena jednostki netto (PLN)
A09GA2	2,5 / 3,3	A09GA2N.EEU	6 870
A12GA2	3,5 / 4,0	A12GA2N.EEU	8 000

*Brak funkcji screen mirroring.

ARTCOOL™ Gallery Photo

R32

A09GA1 / A12GA1

Model	Wydajność chłodnicza / grzewcza (kW)	Jednostka wewn.	Cena jednostki netto (PLN)
A09GA1	2,5 / 3,3	A09GA1.NSE	3 150
A12GA1	3,5 / 4,0	A12GA1.NSE	3 580

ARTCOOL™ AI Mirror Soft Air

R32

AA09SP / AA12SP / AA18SP

Model	Wydajność chłodnicza / grzewcza (kW)	Jednostka wewn.	Cena jednostki netto (PLN)
AA09SP	2,5 / 3,2	AA09SP.NS1	2 440
AA12SP	3,5 / 4,0	AA12SP.NS1	2 670
AA18SP	5,0 / 5,8	AA18SP.NS1	3 610

ARTCOOL™ Mirror

R32

AM07BK / AC09BK / AC12BK

AC18BK / AC24BK

Model	Wydajność chłodnicza / grzewcza (kW)	Jednostka wewn.	Cena jednostki netto (PLN)
AM07BK	2,1 / 2,3	AM07BK.NSJ	2 180
AC09BK	2,5 / 3,2	AC09BK.NSJ	2 290
AC12BK	3,5 / 3,8	AC12BK.NSJ	2 500
AC18BK	5,0 / 5,8	AC18BK.NSK	3 380
AC24BK	6,6 / 7,5	AC24BK.NSK	3 970

*Do wyczerpania zapasów

DUALCOOL™ AI Premium Soft Air

R32

H09S1P / H12S1P

Model	Wydajność chłodnicza / grzewcza (kW)	Jednostka wewn.	Cena jednostki netto (PLN)
H09S1PA	2,5 / 3,3	H09S1PA.NS1	2 230
H12S1PA	3,5 / 4,0	H12S1PA.NS1	2 450

Uwaga: klasa wydajności energetycznej mierzona: w trybie chłodzenia współczynnikiem SEER, w trybie grzania współczynnikiem SCOP. Urządzenia zawierają fluorowane gazy cieplarniane (R32).

Model	Wydajność chłodnicza / grzewcza (kW)	Jednostka wewn.	Cena jednostki netto (PLN)
PM07SND*	2,1 / 2,3	PM07SND.NS0	1 920
P09SND*	2,5 / 3,2	P09SND.NS0	2 030
P12SND*	3,5 / 3,8	P12SND.NS0	2 140
H18S1DA	5,0 / 5,8	H18S1DA.NS1	2 880
H24S1DA	6,6 / 7,5	H24S1DA.NS1	3 680

*W modelach P07SND, P09SND i P12SND brak jonizatora Plasmaster

DUALCOOL™ AI Deluxe Soft Air

Nowość

R32

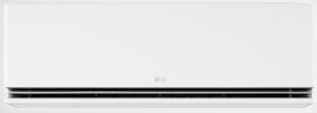

PM07SND / P09SND / P12SND

H18S1DA / H24S1DA

Model	Wydajność chłodnicza / grzewcza (kW)	Jednostka wewn.	Cena jednostki netto (PLN)
DM07RK	2,1 / 2,3	DM07RK.NSJ	1 920

DUALCOOL™ Deluxe

R32

DM07RK

Model	Wydajność chłodnicza / grzewcza (kW)	Jednostka wewn.	Cena jednostki netto (PLN)
MS07ET	2,1 / 2,3	MS07ET.NSA(S)	1 310
S09EC	2,5 / 3,2	S09EC.NSJ(S)	1 350
S12EC	3,5 / 3,8	S12EC.NSJ(S)	1 450
S18EC	5,0 / 5,8	S18EC.NSK(S)	2 160
S24EC	6,6 / 7,5	S24EC.NSK(S)	2 650

*Do wyczerpania zapasów

DUALCOOL™ Standard 2

R32

MS07ET / S09EC / S12EC

S18EC / S24EC

Model	Wydajność chłodnicza / grzewcza (kW)	Jednostka wewn.	Cena jednostki netto (PLN)
MS07EZ	2,1 / 2,3	MS07EZ.NSJ	1 310
EZ09CYN	2,5 / 3,2	EZ09CYN.CSJ1	1 380
EZ12CYN	3,5 / 3,8	EZ12CYN.CSJ1	1 480
EZ18CYN	5,0 / 5,8	EZ18CYN.CSK1	2 210
EZ24CYN	6,6 / 7,5	EZ24CYN.CSK1	2 710

DUALCOOL™ Standard 2

2026

R32

MS07EZ / EZ09CYN / EZ12CYN

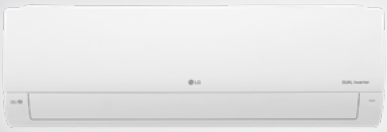

EZ18CYN / EZ24CYN

Model	Wydajność chłodnicza / grzewcza (kW)	Jednostka wewn.	Cena jednostki netto (PLN)
UQ09F	2,6 / 3,1	UQ09F.NA0	2 790
UQ12F	3,5 / 4,0	UQ12F.NA0	3 320
UQ18F	5,0 / 4,9	UQ18F.NA0	3 930

* Moduł Wi-Fi kompatybilny z jednostką: PWFMDD200 * W przypadku jednostek UUA1.UL0 brak możliwości cichej pracy nocnej agregatu.

Konsola Standard-Inverter

R32

UQ09F ~ UQ18F

Uwaga: klasa wydajności energetycznej mierzona: w trybie chłodzenia współczynnikiem SEER, w trybie grzania współczynnikiem SCOP. Urządzenia zawierają fluorowane gazy cieplarniane (R32).

Klimatyzatory Multi Split DUAL Inverter

Kasetonowe
1-stronne

R32

MT09R, MT11R

Ceny paneli podlegają innej grupie rabatowej
Sterownik przewodowy dostępny jako opcja.

Model	Wydajność chłodnicza / grzewcza (kW)	Jednostka wewn. Panel	Cena jednostki netto (PLN)	Cena kompletu netto (PLN)
MT09R	2,6 / 2,9	MT09R.NU1 PT-UAHW0	3 230 390	**3 620**
MT11R	3,5 / 3,9	MT11R.NU1 PT-UAHW0	3 410 390	**3 800**

* Moduł Wi-Fi kompatybilny z jednostką: PWFMDD200
* Sterownik przewodowy dostępny jest jako dodatkowa opcja. Nie wchodzi w skład kompletu

Kasetonowe
4-stronne

R32

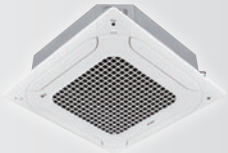

CT09F - CT18F (PT-QAGW0)

DUAL VANE

CT24F (PT-AAGW0)

Ceny paneli podlegają innej grupie rabatowej.
Sterownik przewodowy dostępny jako opcja

Model	Wydajność chłodnicza / grzewcza (kW)	Jednostka wewn. Panel	Cena jednostki netto (PLN)	Cena kompletu netto (PLN)
MT06R	1,5 / 1,6	MT06R.NR0 PT-QAGW0	2 530 350	**2 880**
MT08R	2,1 / 2,3	MT08R.NR0 PT-QAGW0	2 710 350	**3 060**
CT09F	2,6 / 2,9	CT09F.NR0 PT-QAGW0	2 710 350	**3 060**
CT12F	3,5 / 3,9	CT12F.NR0 PT-QAGW0	3 060 350	**3 410**
CT18F	5,3 / 5,8	CT18F.NQ0 PT-QAGW0	3 230 350	**3 580**
CT24F	6,7 / 7,5	CT24F.NB0 PT-AAGW0	3 320 455	**3 775**

* Moduł Wi-Fi kompatybilny z jednostką: PWFMDD200
* Sterownik przewodowy dostępny jest jako dodatkowa opcja. Nie wchodzi w skład kompletu

Kanałowe
niskiego sprężu

R32

CL09F / CL12F / CL18F

Sterownik przewodowy dostępny jako opcja CL24F

Model	Wydajność chłodnicza / grzewcza (kW)	Jednostka wewn.	Cena jednostki netto (PLN)
CL09F	2,6 / 2,9	CL09F.N50	**2 710**
CL12F	3,5 / 3,9	CL12F.N50	**3 060**
CL18F	5,3 / 5,8	CL18F.N60	**3 140**
CL24F	7,0 / 7,7	CL24F.N30	**3 320**

* Moduł Wi-Fi kompatybilny z jednostką: PWFMDD200
* Sterownik przewodowy dostępny jest jako dodatkowa opcja. Nie wchodzi w skład kompletu

Kanałowe
średniego sprężu

R32

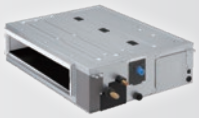

Sterownik przewodowy dostępny jako opcja CM18F / CM24F

Model	Wydajność chłodnicza / grzewcza (kW)	Jednostka wewn.	Cena jednostki netto (PLN)
CM18F	5,3 / 5,8	CM18F.NA0	**3 140**
CM24F	7,0 / 7,7	CM24F.NA0	**3 300**

* Moduł Wi-Fi kompatybilny z jednostką: PWFMDD200, * Pompka skroplin dostępna jako akcesorium: ABDPG
* Sterownik przewodowy dostępny jest jako dodatkowa opcja. Nie wchodzi w skład kompletu
Uwaga: klasa wydajności energetycznej mierzona: w trybie chłodzenia współczynnikiem SEER, w trybie grzania współczynnikiem SCOP. Urządzenia zawierają fluorowane gazy cieplarniane (R32).

Jednostki wewnętrzne na czynnik R32 są kompatybilne z jednostkami zewnętrznymi na R410a i R32.
Jednostki wewnętrzne na czynnik R410a są kompatybilne tylko z jednostkami zewnętrznymi na R410a.

Model	Wydajność chłodnicza / grzewcza (kW)	Klasa efektywności energetycznej chłodzenie/ grzanie (skala od A+++ do D)	Jednostka zewn.	Cena jednostki netto (PLN)
FM41AH 3Phase	12,1 / 12,5	- / -	FM41AH.U34	13 530

MAKSYMALNA KONFIGURACJA: 7x1

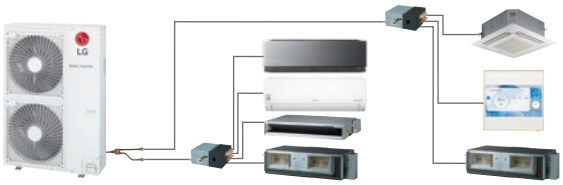

MULTI F-DX

R410A

FM41AH

Model	Wydajność chłodnicza / grzewcza (kW)	Klasa efektywności energetycznej chłodzenie/ grzanie (skala od A+++ do D)	Jednostka zewn.	Cena jednostki netto (PLN)
FM49AH 3Phase	14,0 / 16,0	- / -	FM49AH.U34	15 460

MAKSYMALNA KONFIGURACJA: 8x1

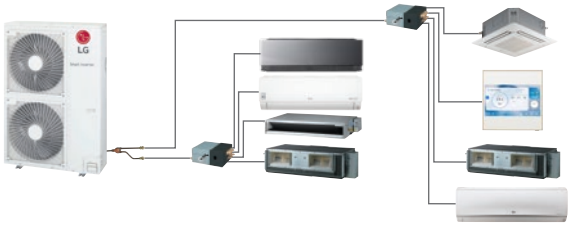

MULTI F-DX

R410A

FM49AH

Model	Wydajność chłodnicza / grzewcza (kW)	Klasa efektywności energetycznej chłodzenie/ grzanie (skala od A+++ do D)	Jednostka zewn.	Cena jednostki netto (PLN)
FM57AH 3Phase	15,5 / 17,4	- / -	FM57AH.U34	18 420

MAKSYMALNA KONFIGURACJA: 9x1

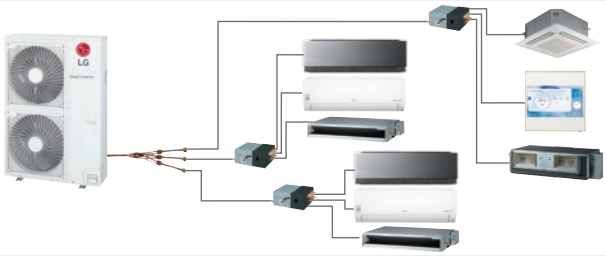

MULTI F-DX

R410A

FM57AH

Uwaga: klasa wydajności energetycznej mierzona: w trybie chłodzenia współczynnikiem SEER, w trybie grzania współczynnikiem SCOP. Urządzenia zawierają fluorowane gazy cieplarniane (R410a).
Powyższe agregaty są kompatybilne z wszystkimi jednostkami wewnętrznymi na R32 oraz R410a.

Klimatyzatory Komercyjne

Kasetonowe High-Inverter

R32

UT09FH~UT12FH (PT-QAGW0)

DUAL VANE

UT18FH~UT60FH (PT-AAGW0)

Ceny paneli podlegają innej grupie rabatowej.
Sterownik przewodowy dostępny jako opcja

Model	Wydajność chłodnicza / grzewcza (kW)	Klasa efektywności energetycznej chłodzenie/ grzanie (skala od A+++ do D)	Jednostka wewn. Jednostka zewn. Panel	Cena jednostki netto (PLN)	Cena kompletu netto (PLN)
UT09FH	2,5 / 3,2	A++ / A+	UT09FH.NQ0 UUA1.UL0 PT-QAGW0	3 490 5 770 350	9 610
UT12FH	3,4 / 4,1	A++ / A+	UT12FH.NQ0 UUA1.UL0 PT-QAGW0	3 930 5 770 350	10 050
UT18FH	5,0 / 5,8	A++ / A+	UT18FH.NB0 UUB1.U20 PT-AAGW0	4 190 6 560 455	11 205
UT24FH	6,8 / 7,9	A+++ / A++	UT24FH.NA0 UUC1.U40 PT-AAGW0	4 280 8 130 455	12 865
UT30FH	8,0 / 9,0	A++ / A++	UT30FH.NA0 UUC1.U40 PT-AAGW0	5 770 8 130 455	14 355
3Phase UT36FH	9,5 / 10,8	A++ / A+	UT36FH.NA0 UUD3.U30 PT-AAGW0	6 040 12 750 455	19 245
3Phase UT42FH	12,1 / 13,5	- / -	UT42FH.NA0 UUD3.U30 PT-AAGW0	8 130 12 750 455	21 335
3Phase UT48FH	13,4 / 15,5	- / -	UT48FH.NA0 UUD3.U30 PT-AAGW0	9 870 12 750 455	23 075
3Phase UT60FH	15,0 / 17,5	- / -	UT60FH.NA0 UUD3.U30 PT-AAGW0	11 440 12 750 455	24 645

* Moduł Wi-Fi kompatybilny z jednostką: PWFMDD200, * W przypadku jednostek UUA1.UL0 brak funkcji cichej pracy nocnej agregatu
* Sterownik przewodowy dostępny jest jako dodatkowa opcja. Nie wchodzi w skład kompletu

Kasetonowe okrągłe Standard-Inverter

R32

UT36F, UT48F

Sterownik przewodowy dostępny jako opcja

Model	Wydajność chłodnicza / grzewcza (kW)	Klasa efektywności energetycznej chłodzenie/ grzanie (skala od A+++ do D)	Jednostka wewn. Jednostka zewn. Panel	Cena jednostki netto (PLN)	Cena kompletu netto (PLN)
3Phase UT36F	11,00 / 12,2	-/-	UT36F.NY0 UUD3.U30	6 040 12 750	18 790
3Phase UT48F	13,40 / 15,5	-/-	UT48F.NY0 UUD3.U30	9 170 12 750	21 920

* Moduł Wi-Fi kompatybilny z jednostką: PWFMDD200, * Sterownik przewodowy dostępny jest jako dodatkowa opcja. Nie wchodzi w skład kompletu

Kasetonowe Standard-Inverter

R32

Model	Wydajność chłodnicza / grzewcza (kW)	Klasa efektywności energetycznej chłodzenie/ grzanie (skala od A+++ do D)	Jednostka wewn. Jednostka zewn. Panel	Cena jednostki netto (PLN)	Cena kompletu netto (PLN)
CT09F	2,5 / 3,2	A++ / A+	CT09F.NR0 UUA1.UL0 PT-QAGW0	2 710 5 770 350	8 830
CT12F	3,4 / 4,1	A++ / A+	CT12F.NR0 UUA1.UL0 PT-QAGW0	3 060 5 770 350	9 180
CT18F	5,0 / 5,7	A++ / A+	CT18F.NQ0 UUB1.U20 PT-QAGW0	3 230 6 560 350	10 140
CT24F	6,8 / 7,5	A++ / A+	CT24F.NB0 UUC1.U40 PT-AAGW0	3 320 8 130 455	11 905
UT30F	8,0 / 8,9	A++ / A+	UT30F.NB0 UUC1.U40 PT-AAGW0	4 370 8 130 455	12 955
3Phase UT36F	9,5 / 10,8	A++ / A+	UT36F.NA0 UUD3.U30 PT-AAGW0	4 710 12 750 455	17 915
3Phase UT42F	12,1 / 13,5	- / -	UT42F.NA0 UUD3.U30 PT-AAGW0	6 290 12 750 455	19 495
3Phase UT48F	13,4 / 15,5	- / -	UT48F.NA0 UUD3.U30 PT-AAGW0	7 600 12 750 455	20 805
3Phase UT60F	14,6 / 16,9	- / -	UT60F.NA0 UUD3.U30 PT-AAGW0	8 830 12 750 455	22 035

CT09F~CT18F (PT-QAGW0)

DUAL VANE

CT24F~UT60F (PT-AAGW0)

Ceny paneli podlegają innej grupie rabatowej.
Sterownik przewodowy dostępny jako opcja

* Moduł Wi-Fi kompatybilny z jednostką: PWFMDD200, * W przypadku jednostek UUA1.UL0 brak funkcji cichej pracy nocnej agregatu
* Sterownik przewodowy dostępny jest jako dodatkowa opcja. Nie wchodzi w skład kompletu
Uwaga: klasa wydajności energetycznej mierzona: w trybie chłodzenia współczynnikiem SEER, w trybie grzania współczynnikiem SCOP. Urządzenia zawierają fluorowane gazy cieplarniane (R32).

Kasetonowe Compact-Inverter

R32

Model	Wydajność chłodnicza / grzewcza (kW)	Klasa efektywności energetycznej chłodzenie/ grzanie (skala od A+++ do D)	Jednostka wewn. Jednostka zewn. Panel	Cena jednostki netto (PLN)	Cena kompletu netto (PLN)
CT18FC	5,0 / 5,2	A++ / A	CT18F.NQ0 UUA1.UL0 PT-QAGW0	3 230 5 770 350	9 350
CT24FC	6,8 / 7,5	A++ / A+	CT24F.NB0 UUB1.U20 PT-AAGW0	3 320 6 560 455	10 335
UT30FC	7,5 / 7,9	A++ / A+	UT30F.NB0 UUB1.U20 PT-AAGW0	4 370 6 560 455	11 385
UT36FC	9,5 / 10,8	A++ / A+	UT36F.NA0 UUC1.U40 PT-AAGW0	4 710 8 130 455	13 295

CT18F (PT-QAGW0)

DUAL VANE

CT24F~UT36F (PT-AAGW0)

Ceny paneli podlegają innej grupie rabatowej.
Sterownik przewodowy dostępny jako opcja

* Moduł Wi-Fi kompatybilny z jednostką: PWFMDD200, * W przypadku jednostek UUA1.UL0 brak funkcji cichej pracy nocnej agregatu, * Sterownik przewodowy dostępny jest jako dodatkowa opcja. Nie wchodzi w skład kompletu

Klimatyzatory Komercyjne

Podstropowe High-Inverter

R32

UV18FH ~ UV30FH

UV36FH ~ UV42FH

Model	Wydajność chłodnicza / grzewcza (kW)	Klasa efektywności energetycznej chłodzenie/ grzanie (skala od A+++ do D)	Jednostka wewn. Jednostka zewn.	Cena jednostki netto (PLN)	Cena kompletu netto (PLN)
UV18FH	5,0 / 5,8	A++ / A+	UV18FH.N10 UUB1.U20	4 710 6 560	11 270
UV24FH	6,8 / 7,5	A++ / A++	UV24FH.N20 UUC1.U40	4 810 8 130	12 940
UV30FH	8,0 / 8,9	A++ / A++	UV30FH.N20 UUC1.U40	5 070 8 130	13 200
UV36FH 3Phase	9,5 / 10,8	A++ / A+	UV36FH.N20 UUD3.U30	6 730 12 750	19 480
UV42FH 3Phase	12,1 / 13,5	- / -	UV42FH.N20 UUD3.U30	7 950 12 750	20 700

* Moduł Wi-Fi kompatybilny z jednostką: PWFMDD200
* Sterownik przewodowy dostępny jest jako dodatkowa opcja. Nie wchodzi w skład kompletu

Podstropowe Standard-Inverter

R32

UV18F ~ UV30F

UV36F ~ UV60F

Model	Wydajność chłodnicza / grzewcza (kW)	Klasa efektywności energetycznej chłodzenie/ grzanie (skala od A+++ do D)	Jednostka wewn. Jednostka zewn.	Cena jednostki netto (PLN)	Cena kompletu netto (PLN)
UV18F	5,0 / 5,8	A++ / A+	UV18F.N10 UUB1.U20	3 580 6 560	10 140
UV24F	6,7 / 7,5	A++ / A+	UV24F.N10 UUC1.U40	3 760 8 130	11 890
UV30F	7,7 / 8,6	A++ / A+	UV30F.N10 UUC1.U40	3 930 8 130	12 060
UV36F 3Phase	9,5 / 10,8	A++ / A+	UV36F.N20 UUD3.U30	5 160 12 750	17 910
UV42F 3Phase	12,1 / 13,5	- / -	UV42F.N20 UUD3.U30	6 040 12 750	18 790
UV48F 3Phase	13,4 / 15,5	- / -	UV48F.N20 UUD3.U30	6 380 12 750	19 130
UV60F 3Phase	14,4 / 16,8	- / -	UV60F.N20 UUD3.U30	7 680 12 750	20 430

* Moduł Wi-Fi kompatybilny z jednostką: PWFMDD200
* Sterownik przewodowy dostępny jest jako dodatkowa opcja. Nie wchodzi w skład kompletu

Uwaga: klasa wydajności energetycznej mierzona: w trybie chłodzenia współczynnikiem SEER, w trybie grzania współczynnikiem SCOP. Urządzenia zawierają fluorowane gazy cieplarniane (R32).

Podstropowe Compact-Inverter

R32

UV18F~UV30F

UV36F

Model	Wydajność chłodnicza / grzewcza (kW)	Klasa efektywności energetycznej chłodzenie/ grzanie (skala od A+++ do D)	Jednostka wewn. Jednostka zewn.	Cena jednostki netto (PLN)	Cena kompletu netto (PLN)
UV18FC	5,0 / 5,3	A++ / A++	UV18F.N10 UUA1.UL0	3 580 5 770	9 350
UV24FC	6,8 / 7,3	A++ / A+	UV24F.N10 UUB1.U20	3 760 6 560	10 320
UV30FC	7,5 / 8,0	A++ / A+	UV30F.N10 UUB1.U20	3 930 6 560	10 490
UV36FC	9,5 / 10,3	A++ / A+	UV36F.N20 UUC1.U40	5 160 8 130	13 290

* Moduł Wi-Fi kompatybilny z jednostką: PWFMDD200
* Sterownik przewodowy dostępny jest jako dodatkowa opcja. Nie wchodzi w skład kompletu

Kanałowe Standard-Inverter
średniego sprężu

Nowość

R32

Sterownik przewodowy dostępny jako opcja

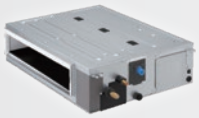

CM18F, CM24F, UM30F

Model	Wydajność chłodnicza / grzewcza (kW)	Klasa efektywności energetycznej chłodzenie/ grzanie (skala od A+++ do D)	Jednostka wewn. Jednostka zewn.	Cena jednostki netto (PLN)	Cena kompletu netto (PLN)
CM18F	5,0 / 5,5	A++ / A+	CM18F.NA0 UUB1.U20	3 140 6 560	9 700
CM24F	6,8 / ,7,5	A++ / A+	CM24F.NA0 UUC1.U40	3 300 8 130	11 430
UM30F	7,5 / 9,0	A+ / A	UM30F.NA0 UUC1.U40	4 220 8 130	12 350

* Moduł Wi-Fi kompatybilny z jednostką: PWFMDD200 * Sterownik przewodowy dostępny jest jako dodatkowa opcja. Nie wchodzi w skład kompletu

Uwaga: klasa wydajności energetycznej mierzona: w trybie chłodzenia współczynnikiem SEER, w trybie grzania współczynnikiem SCOP. Urządzenia zawierają fluorowane gazy cieplarniane (R32).

Kanałowe Compact-Inverter
średniego sprężu

Nowość

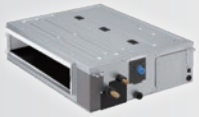

CM18F, CM24F, UM30F

Sterownik przewodowy dostępny jako opcja

Model	Wydajność chłodnicza / grzewcza (kW)	Klasa efektywności energetycznej chłodzenie/ grzanie (skala od A+++ do D)	Jednostka wewn. Jednostka zewn.	Cena jednostki netto (PLN)	Cena kompletu netto (PLN)
CM18F	5,0 / 5,5	A+ / A	CM18F.NA0 UUA1.UL0	3 140 5 770	8 910
CM24F	6,8 / 7,4	A+ / A+	CM24F.NA0 UUB1.U20	3 300 6 560	9 860
UM30F	7,5 / 8,0	A+ / A	UM30F.NA0 UUB1.U20	4 220 6 560	10 780

* Moduł Wi-Fi kompatybilny z jednostką: PWFMDD200, * W przypadku jednostek UUA1.UL0 brak funkcji cichej pracy nocnej agregatu * Sterownik przewodowy dostępny jest jako dodatkowa opcja. Nie wchodzi w skład kompletu

Kanałowe High-Inverter
niskiego sprężu

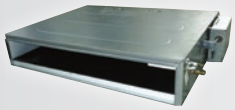

UL12FH ~ UL18FH

Sterownik przewodowy dostępny jako opcja

Model	Wydajność chłodnicza / grzewcza (kW)	Klasa efektywności energetycznej chłodzenie/ grzanie (skala od A+++ do D)	Jednostka wewn. Jednostka zewn.	Cena jednostki netto (PLN)	Cena kompletu netto (PLN)
UL12FH	3,4 / 4,0	A++ / A+	UL12FH.N50 UUA1.UL0	3 930 5 770	9 700
UL18FH	5,0 / 5,8	A++ / A+	UL18FH.N30 UUB1.U20	4 100 6 560	10 660

* Moduł Wi-Fi kompatybilny z jednostką: PWFMDD200, * W przypadku jednostek UUA1.UL0 brak funkcji cichej pracy nocnej agregatu * Sterownik przewodowy dostępny jest jako dodatkowa opcja. Nie wchodzi w skład kompletu

Kanałowe High-Inverter
średniego sprężu

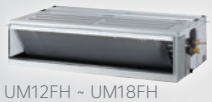

UM12FH ~ UM18FH

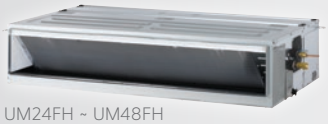

UM24FH ~ UM48FH

Sterownik przewodowy dostępny jako opcja

Model	Wydajność chłodnicza / grzewcza (kW)	Klasa efektywności energetycznej chłodzenie/ grzanie (skala od A+++ do D)	Jednostka wewn. Jednostka zewn.	Cena jednostki netto (PLN)	Cena kompletu netto (PLN)
UM12FH	3,5 / 4,0	A++ / A	UM12FH.N10 UUA1.UL0	3 580 5 770	9 350
UM18FH	5,0 / 5,8	A++ / A+	UM18FH.N10 UUB1.U20	3 840 6 560	10 400
UM24FH	6,8 / 7,5	A++ / A+	UM24FH.N20 UUC1.U40	4 100 8 130	12 230
UM30FH	7,8 / 9,0	A++ / A+	UM30FH.N20 UUC1.U40	5 420 8 130	13 550
UM36FH 3Phase	9,5 / 10,8	A++ / A+	UM36FH.N30 UUD3.U30	5 580 12 750	18 330
UM42FH 3Phase	12,0 / 13,5	A++ / A+	UM42FH.N30 UUD3.U30	6 380 12 750	19 130
UM48FH 3Phase	13,4 / 15,5	- / -	UM48FH.N30 UUD3.U30	7 600 12 750	20 350

* Moduł Wi-Fi kompatybilny z jednostką: PWFMDD200, * W przypadku jednostek UUA1.UL0 brak funkcji cichej pracy nocnej agregatu * Sterownik przewodowy dostępny jest jako dodatkowa opcja. Nie wchodzi w skład kompletu

Kanałowe Standard-Inverter
niskiego sprężu

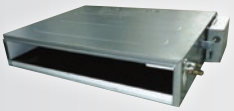

CL09F ~ CL24F

Sterownik przewodowy dostępny jako opcja

Model	Wydajność chłodnicza / grzewcza (kW)	Klasa efektywności energetycznej chłodzenie/ grzanie (skala od A+++ do D)	Jednostka wewn. Jednostka zewn.	Cena jednostki netto (PLN)	Cena kompletu netto (PLN)
CL09F	2,5 / 3,2	A++ / A+	CL09F.N50 UUA1.UL0	2 710 5 770	8 480
CL12F	3,4 / 4,0	A+ / A	CL12F.N50 UUA1.UL0	3 060 5 770	8 830
CL18F	5,0 / 5,8	A++ / A	CL18F.N60 UUB1.U20	3 140 6 560	9 700
CL24F	6,8 / 7,5	A++ / A	CL24F.N30 UUC1.U40	3 320 8 130	11 450

* Moduł Wi-Fi kompatybilny z jednostką: PWFMDD200, * W przypadku jednostek UUA1.UL0 brak funkcji cichej pracy nocnej agregatu * Sterownik przewodowy dostępny jest jako dodatkowa opcja. Nie wchodzi w skład kompletu

Kanałowe Standard-Inverter
średniego sprężu

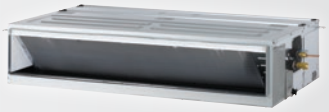

UM36F ~ UM60F

Sterownik przewodowy dostępny jako opcja

Model	Wydajność chłodnicza / grzewcza (kW)	Klasa efektywności energetycznej chłodzenie/ grzanie (skala od A+++ do D)	Jednostka wewn. Jednostka zewn.	Cena jednostki netto (PLN)	Cena kompletu netto (PLN)
UM36F 3Phase	9,5 / 10,8	A+ / A	UM36F.N21 UUD3.U30	4 280 12 750	17 030
UM42F 3Phase	12,0 / 13,5	A+ / A	UM42F.N21 UUD3.U30	4 890 12 750	17 640
UM48F 3Phase	13,4 / 15,5	- / -	UM48F.N31 UUD3.U30	5 850 12 750	18 600
UM60F 3Phase	14,6 / 16,8	- / -	UM60F.N31 UUD3.U30	7 510 12 750	20 260

* Moduł Wi-Fi kompatybilny z jednostką: PWFMDD200, * Pompka skroplin dostępna jako akcesorium: ABDPG. * Sterownik przewodowy dostępny jest jako dodatkowa opcja. Nie wchodzi w skład kompletu

Uwaga: klasa wydajności energetycznej mierzona: w trybie chłodzenia współczynnikiem SEER, w trybie grzania współczynnikiem SCOP. Urządzenia zawierają fluorowane gazy cieplarniane (R32).
*Istnieje możliwość montażu w pionie po zakupie tacy ociekowej do montażu pionowego

Klimatyzatory Komercyjne

Kanałowe Compact-Inverter
niskiego sprężu

Sterownik przewodowy dostępny jako opcja

CL18F ~ CL24F

Model	Wydajność chłodnicza / grzewcza (kW)	Klasa efektywności energetycznej chłodzenie/ grzanie (skala od A+++ do D)	Jednostka wewn. Jednostka zewn.	Cena jednostki netto (PLN)	Cena kompletu netto (PLN)
CL18FC	4,7 / 5,2	A / A	CL18F.N60 UUA1.UL0	3 140 5 770	8 910
CL24FC	6,8 / 7,5	A+ / A+	CL24F.N30 UUB1.U20	3 320 6 560	9 880

* Moduł Wi-Fi kompatybilny z jednostką: PWFMDD200, * W przypadku jednostek UUA1.UL0 brak możliwości cichej pracy nocnej agregatu.* Sterownik przewodowy dostępny jest jako dodatkowa opcja. Nie wchodzi w skład kompletu

Kanałowe Compact-Inverter
średniego sprężu

Sterownik przewodowy dostępny jako opcja

UM36F

Model	Wydajność chłodnicza / grzewcza (kW)	Klasa efektywności energetycznej chłodzenie/ grzanie (skala od A+++ do D)	Jednostka wewn. Jednostka zewn.	Cena jednostki netto (PLN)	Cena kompletu netto (PLN)
UM36FC	9,5 / 10,8	A+ / A+	UM36F.N21 UUC1.U40	4 280 8 130	12 410

* Moduł Wi-Fi kompatybilny z jednostką: PWFMDD200, * Pompka skroplin dostępna jako akcesorium: ABDPG, * W przypadku jednostek UUA1.UL0 brak możliwości cichej pracy nocnej agregatu.* Sterownik przewodowy dostępny jest jako dodatkowa opcja. Nie wchodzi w skład kompletu

Konsole Standard-Inverter

UQ09F ~ UQ18F

Model	Wydajność chłodnicza / grzewcza (kW)	Klasa efektywności energetycznej chłodzenie/ grzanie (skala od A+++ do D)	Jednostka wewn. Jednostka zewn.	Cena jednostki netto (PLN)	Cena kompletu netto (PLN)
UQ09F	2,6 / 3,1	A++ / A+	UQ09F.NA0 UUA1.UL0	2 790 5 770	8 560
UQ12F	3,5 / 4,0	A++ / A+	UQ12F.NA0 UUA1.UL0	3 320 5 770	9 090
UQ18F	5,0 / 4,9	A+ / A	UQ18F.NA0 UUB1.U20	3 930 6 560	10 490

* Moduł Wi-Fi kompatybilny z jednostką: PWFMDD200 * W przypadku jednostek UUA1.UL0 brak możliwości cichej pracy nocnej agregatu.

Ścienne Standard-Inverter
dużej mocy

US30F / US36F

Model	Wydajność chłodnicza / grzewcza (kW)	Klasa efektywności energetycznej chłodzenie/ grzanie (skala od A+++ do D)	Jednostka wewn. Jednostka zewn.	Cena jednostki netto (PLN)	Cena kompletu netto (PLN)
US30F	8,0 / 9,0	A++ / A+	US30F.NR0 UUC1.U40	3 580 8 130	11 710
US36F 3Phase	9,5 / 10,8	A++ / A	US36F.NR0 UUD3.U30	3 760 12 750	16 510

* Sterownik przewodowy dostępny jest jako dodatkowa opcja. Nie wchodzi w skład kompletu

Ścienne Compact-Inverter
dużej mocy

US30F / US36F

Model	Wydajność chłodnicza / grzewcza (kW)	Klasa efektywności energetycznej chłodzenie/ grzanie (skala od A+++ do D)	Jednostka wewn. Jednostka zewn.	Cena jednostki netto (PLN)	Cena kompletu netto (PLN)
US30FC	7,5 / 7,7	A++ / A+	US30F.NR0 UUB1.U20	3 580 6 560	10 140
US36FC	9,5 / 10,8	A++ / A+	US36F.NR0 UUC1.U40	3 760 8 130	11 890

* Sterownik przewodowy dostępny jest jako dodatkowa opcja. Nie wchodzi w skład kompletu

Ścienne Standard-Inverter

MJ09PC/ MJ12PC

MJ18PC / MJ24PC

Model	Wydajność chłodnicza / grzewcza (kW)	Klasa efektywności energetycznej chłodzenie/ grzanie (skala od A+++ do D)	Jednostka wewn. Jednostka zewn.	Cena jednostki netto (PLN)	Cena kompletu netto (PLN)
MJ09PC	2,5 / 3,2	A++ / A+	MJ09PC.NSJ0 UUA1.UL0	2 120 5 700	7 820
MJ12PC	3,5 / 4,0	A++ / A+	MJ12PC.NSJ0 UUA1.UL0	2 250 5 700	7 950
MJ18PC	5,0 / 5,8	A++ / A+	MJ18PC.NSK0 UUB1.U20	2 760 6 560	9 320
MJ24PC	6,8 / 6,9	A++ / A	MJ24PC.NSK0 UUC1.U40	3 290 8 130	11 420

* Sterownik przewodowy dostępny jest jako dodatkowa opcja. Nie wchodzi w skład kompletu

Uwaga: klasa wydajności energetycznej mierzona: w trybie chłodzenia współczynnikiem SEER, w trybie grzania współczynnikiem SCOP. Urządzenia zawierają fluorowane gazy cieplarniane (R32).

Klimatyzatory Komercyjne

Model	Wydajność chłodnicza / grzewcza (kW)	Klasa efektywności energetycznej chłodzenie/ grzanie (skala od A+++ do D)	Jednostka wewn. Jednostka zewn.	Cena jednostki netto (PLN)	Cena kompletu netto (PLN)
UB200 3Phase	19,0 / 22,4	- / -	UB200.N80 UU200W.U80A0	10 190 18 590	28 780
UB250 3Phase	23,0 / 27,0	- / -	UB250.N80 UU250W.U80A0	11 190 20 490	31 680

R410a

* Pompka skroplin dostępna jako akcesorium: PBDP9 * Sterownik przewodowy dostępny jest jako dodatkowa opcja. Nie wchodzi w skład kompletu

Kanałowe Standard-Inverter
wysokiego sprężu

R32

UB200 / UB250

Sterownik przewodowy dostępny jako opcja

Centrale rekuperacyjne LG ERV

Model	Wydajność (m³/h)	Jednostka ERV Sterownik	Cena jednostki netto (PLN)	Cena kompletu netto (PLN)
LZ-H025GBA4	250	LZ-H025GBA4.ENWSLEU PREMTB101 / PREMTBB11	5 380 690 / 750	6 070 / 6 130
LZ-H035GBA5	350	LZ-H035GBA5.ENWSLEU PREMTB101 / PREMTBB11	5 950 690 / 750	6 640 / 6 700
ZE050GUCCA0	500	ZE050GUCCA0.ENWSLEU PREMTB101 / PREMTBB11	7 750 690 / 750	8 440 / 8 500
ZE080GUCDA0	800	ZE080GUCDA0.ENWSLEU PREMTB101 / PREMTBB11	10 700 690 / 750	11 390 / 11 450
ZE100GUCDA0	1 000	ZE100GUCDA0.ENWSLEU PREMTB101 / PREMTBB11	11 600 690 / 750	12 290 / 12 350
LZ-H150GBA5	1 500	LZ-H150GBA5.ENWSLEU PREMTB101 / PREMTBB11	17 680 690 / 750	18 370 / 18 430
LZ-H200GBA5	2 000	LZ-H200GBA5.ENWSLEU PREMTB101 / PREMTBB11	19 740 690 / 750	20 430 / 20 490
LZ-H015GBA6	150	LZ-H015GBA6.ENWSLEU PREMTB101 / PREMTBB11	7 040 690 / 750	7 730 / 7 790
LZ-H020GBA6	200	LZ-H020GBA6.ENWSLEU PREMTB101 / PREMTBB11	7 560 690 / 750	8 250 / 8 310

* Czujnik poziomu stężenia CO_2 jest wbudowany we wszystkich modelach ERV.

Centrale rekuperacyjne ERV

LZ-H025GBA4 / LZ-H035GBA5 /

ZE050GUCCA0 / ZE080GUCDA0 / ZE100GUCDA0

LZ-H150GBA5 / LZ-H200GBA5

LZ-H015GBA6 / LZ-H020GBA6

Ceny sterowników podlegają innej grupie rabatowej.

Akcesoria ERV

Model	Opis	Zastosowanie	Cena detaliczna netto (PLN)
PHNFP14A0	Płyta komunikująca centralę ze sterowaniem centralnym LG	Do podłączenia jednej centrali ERV	310

Płytka PI-485

PHNFP14A0

Akcesoria

Model	Opis	Zastosowanie	Cena detaliczna netto (PLN)
PWFMDD202.ENCXLMV	Bezprzewodowy (Wi-Fi) moduł serwisowy z aplikacją Mobile LGMV na urządzenia Android i iOS.	Serwis klimatyzatorów LG (pokojowe / komercyjne / multi). Serwis systemów Multi V oraz pomp ciepła Therma V.	610

Mobile LGMV Wi-Fi
Moduł serwisowy

PWFMDD202.ENCXLMV

Model	Opis	Zastosowanie	Cena jednostki netto (PLN)
PWFMDD202.ENCXCOM	Sterowanie klimatyzatorami LG poprzez internet za pomocą aplikacji LG Smart ThinQ dostępnej na systemy Android i iOS	Jednostki wewnętrzne komercyjne (SCAC), pompy ciepła Therma V, centralki wentylacyjne ERV Residential*	560

*Skontaktuj się z przedstawicielem LG w celu potwierdzenia kompatybilności modułu z urządzeniem.

Moduł Wi-Fi LG
klimatyzatory LG

PWFMDD202.ENCXCOM

Uwaga: klasa wydajności energetycznej mierzona: w trybie chłodzenia współczynnikiem SEER, w trybie grzania współczynnikiem SCOP. Urządzenia zawierają fluorowane gazy cieplarniane (R32).

Akcesoria

Dystrybutory
MULTI F-DX

PMBD3620 PMBD3630 PMBD3640

Model	Opis	Zastosowanie	Cena detaliczna netto (PLN)
PMBD3620	Dystrybutor śrubunkowy czynnika dla 1~2 jednostek wewnętrznych, mocy od 05k do 24k Btu/h.	Systemy Multi Fdx (FM41AH, FM49AH, FM57AH).	980
PMBD3630	Dystrybutor śrubunkowy czynnika dla 1~3 jednostek wewnętrznych, mocy od 05k do 24k Btu/h.	Systemy Multi Fdx (FM41AH, FM49AH, FM57AH).	1 220
PMBD3640	Dystrybutor śrubunkowy czynnika dla 1~4 jednostek wewnętrznych, mocy od 05k do 24k Btu/h.	Systemy Multi Fdx (FM41AH, FM49AH, FM57AH).	1 580

Rozgałęźniki
MULTI F-DX

PMBL5620

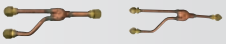

PMBL1203F0

Model	Opis	Zastosowanie	Cena detaliczna netto (PLN)
PMBL5620	Rozgałęźnik śrubunkowy dla 2 dystrybutorów systemu Multi Fdx.	Systemy Multi Fdx (FM41AH, FM49AH, FM57AH).	480
PMBL1203F0	Rozgałęźnik śrubunkowy dla 3 dystrybutorów systemu Multi Fdx.	Systemy Multi Fdx (FM57AH).	730

Rozgałęźniki
Synchro

PMUB11A

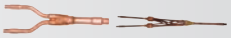

PMUB111A

PMUB1111A

Model	Opis	Zastosowanie	Cena detaliczna netto (PLN)
PMUB11A	Rozgałęźnik lutowany Synchro dla 2 jednostek wewnętrznych.	System SYNCHRO - Duo.	480
PMUB111A	Rozgałęźnik lutowany Synchro dla 3 jednostek wewnętrznych.	System SYNCHRO - Trio.	550
PMUB1111A	Rozgałęźnik lutowany Synchro dla 4 jednostek wewnętrznych.	System SYNCHRO - Quartet.	610

Panel maskujący
kasety

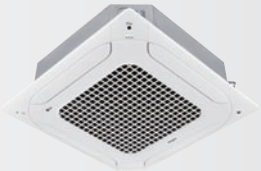

PT-AFGW0*
PT-AAGW0

PT-QAGW0

PT-UAHW0 / PT-UAHG0
PT-UPHG0*

Model	Opis	Zastosowanie	Cena detaliczna netto (PLN)
PT-UAHW0	Panel do klimatyzatora kasetonowego 1-stronny (1100x500x34), matowy	MT09R, MT11R	330
PT-UAHG0	Panel do klimatyzatora kasetonowego 1-stronny (1160x500x34), połysk	MT09R, MT11R	330
PT-UPHG0*	Panel do klimatyzatora kasetonowego 1-stronny (1160x500x34), połysk, do zestawu oczyszczania powietrza	MT09R, MT11R	500
PT-QAGW0	Panel Standard do klimatyzatora kasetonowego 4-stronny (620x620x34)	UT09FH~UT12FH, CT09F~CT18F, MT06R, MT08R	350
PT-AAGW0	Panel Standard do klimatyzatora kasetonowego 4-stronny (950x950x35)	UT18FH~UT60FH CT24F, UT30F - UT60F	455
PT-AFGW0*	Panel premium do klimatyzatora kasetonowego 4-stronny (950x950x35)	UT18FH~UT60FH CT24F, UT30F - UT60F	670

Panel dekoracyjny PT-AAGW0 zawiera: Podwójną łopatkę nawiewu, czujnik wykrywania obecności człowieka PTVSAA0 (opcjonalnie), czujnik temp. podłogi PTFSMA0 (opcjonalnie)
Panel dekoracyjny PT-AFGW0 zawiera: Podwójną łopatkę nawiewu, czujnik wykrywania obecności człowieka PTVSAA0 (opcjonalnie), czujnik temp. podłogi PTFSMA0 (opcjonalnie), zestaw oczyszczania powietrza PTAHMP0 (opcjonalnie)
Czujnik obecności człowieka PTVSAA0 oraz czujnik temp. podłogi PTFSMA0, wymaga zastosowania sterownika przewodowego Standard III
*Zestaw oczyszczania powietrza dla kasety 1-stronnej (PTAHTP0) i 4- stronnej (PTAHMP0) należy dokupić osobno

Taca ociekowa do montażu pionowego

Nowość

ABDAMA0

Model	Opis	Zastosowanie	Cena detaliczna netto (PLN)
ABDAMA0	Taca ociekowa do montażu pionowego	UM12FH.NA0, UM18FH.NA0, CM18F.NA0, CM24F.NA0, UM30F.NA0	350

Sterownik Premium
przewodowy

PREMTA000B

* Inne wersje językowe dostępne w ofercie na indywidualne zamówienie.

Model	Opis	Zastosowanie	Cena detaliczna netto (PLN)
PREMTA000B	Sterownik z panelem dotykowym, wersja językowa - angielski / niemiecki / **polski** / czeski.*	Wszystkie klimatyzatory w aktualnej ofercie, za wyjątkiem klimatyzatorów pokojowych.	1 090

Akcesoria

Model	Opis	Zastosowanie	Cena detaliczna netto (PLN)
PREMTA211	Sterownik z pełni dotykowym ekranem LCD z wbudowanym modułem wifi	W sprawie kompatybilności, proszę kontaktować się z regionalnym biurem sprzedaży.	1 090

Sterownik Deluxe
przewodowy

Nowość

PREMTA201

Model	Opis	Zastosowanie	Cena detaliczna netto (PLN)
PREMTB200	Modułowa konstrukcja dla różnych przestrzeni i warunków, oferująca różne funkcje z intuicyjnym i wygodnym interfejsem użytkownika.	W sprawie kompatybilności, proszę kontaktować się z regionalnym biurem sprzedaży.	600
PREMTB200B			600

Sterownik Standard
przewodowy

Nowość

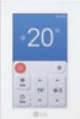

PREMTB200 / PREMTB200B

Model	Opis	Zastosowanie	Cena detaliczna netto (PLN)
PREMTB101	Sterownik dotykowy z kolorowym wyświetlaczem i polskim interfejsem w kolorze białym.	W sprawie kompatybilności, proszę kontaktować się z regionalnym biurem sprzedaży.	690
PREMTBB11	Sterownik dotykowy z kolorowym wyświetlaczem i polskim interfejsem w kolorze czarnym.		750

Sterowniki Standard III
przewodowe

PREMTB101

PREMTBB11

Model	Opis	Zastosowanie	Cena detaliczna netto (PLN)
PREMTB001	Sterownik z podświetlanym panelem koloru srebrno-białego.	W sprawie kompatybilności, proszę kontaktować się z regionalnym biurem sprzedaży.	310
PREMTBB01	Sterownik z podświetlanym panelem koloru srebrno-czarnego.		310

Sterowniki Standard II
przewodowe

PREMTB001

PREMTBB01

Model	Opis	Zastosowanie	Cena detaliczna netto (PLN)
PQRCVCL0QW	Sterowanie temperaturą, siłą nawiewu i trybem pracy. Kolor srebrno-biały.	W sprawie kompatybilności, proszę kontaktować się z regionalnym biurem sprzedaży.	280
PQRCVCL0Q	Sterowanie temperaturą, siłą nawiewu i trybem pracy. Kolor srebrno-czarny.		280

Sterowniki uproszczone
przewodowe

PQRCVCL0QW

PQRCVCL0Q

Model	Opis	Zastosowanie	Cena detaliczna netto (PLN)
PQRCHCA0QW	Sterowanie temperaturą, siłą nawiewu, bez zmiany trybu pracy. Kolor srebrno-biały.	W sprawie kompatybilności, proszę kontaktować się z regionalnym biurem sprzedaży.	280
PQRCHCA0Q	Sterowanie temperaturą, siłą nawiewu, bez zmiany trybu pracy. Kolor srebrno-czarny.		280

Sterowniki hotelowe
przewodowe

PQRCHCA0QW

PQRCHCA0Q

Model	Opis	Zastosowanie	Cena detaliczna netto (PLN)
PWLSSB21H*	Uniwersalny sterownik bezprzewodowy.	Wszystkie jednostki klimatyzacyjne z obecnej oferty (dla klimatyzatorów kanałowych niezbędny jest odbiornik sygnału).	250

*rekomendowany do kaset Dual Vane

Sterownik
bezprzewodowy

PWLSSB21H (rekomendowany do kaset Dual Vane)

Model	Opis	Zastosowanie	Cena detaliczna netto (PLN)
PTVSAA0	Opcjonalny czujnik obecności człowieka do paneli dekoracyjnych	Panel dekoracyjny PT-AAGW0, PT-AFGW0	350

Czujnik obecności człowieka

PTVSAA0

Akcesoria

Zestaw do oczyszczania powietrza

PTAHTP0
PTAHMP0

Model	Opis	Zastosowanie	Cena detaliczna netto (PLN)
PTAHTP0	Opcjonalny zestaw do oczyszczania powietrza	Panel dekoracyjny kasety 1-stronnej PT-UPHG0	590
PTAHMP0	Opcjonalny zestaw do oczyszczania powietrza	Panel dekoracyjny kasety 4-stronnej PT-AFGW0	1 680

Czujnik temperatury podłogi

PTFSMA0

Model	Opis	Zastosowanie	Cena detaliczna netto (PLN)
PTFSMA0	Opcjonalny czujnik temperatury podłogi do paneli dekoracyjnych	Panel dekoracyjny PT-AAGW0, PT-AFGW0	275

Dry Contact

PDRYCB000
PDRYCB300/PDRYCB320
PDRYCB400
PDRYCB500

Model	Opis	Zastosowanie	Cena detaliczna netto (PLN)
PDRYCB000	Kontakt: 1 punkt kontroli, Zasilanie AC 230V.	W sprawie kompatybilności, proszę kontaktować się z regionalnym biurem sprzedaży.	340
PDRYCB300/ PDRYCB320	Kontakt: 8 punktów kontroli, Zasilanie DC 5V lub 12V np. z płyty PCB		500 / 560
PDRYCB400	Kontakt: 2 punkty kontroli, Zasilanie DC 5V lub 12V np. z płyty PCB.		510
PDRYCB500	Interfejs pozwala na komunikacje po protokole Modbus RTU		520

Płytka PI-485

PMNFP14A1

Model	Opis	Zastosowanie	Cena detaliczna netto (PLN)
PMNFP14A1	Płytka komunikacyjna z systemem centralnego sterowania LG Zasilanie: 1Ø, AC 230V 50/60Hz Max ilość podłączonych jedn. wewn.: 16 (np. systemy Multi).	UUA1.UL0, UUB1.U20, UUC1.U40, UUD3.U30, MU3RxxU21, MU4RxxU21, MU4RxxU40, MU5R30. U40, MU5M40.U44, Agregaty systemów Multi F-DX	370

AC EZ
sterownik centralny

PQCSZ250S0

Model	Opis	Zastosowanie	Cena detaliczna netto (PLN)
PQCSZ250S0	Sterowanie do 32 jednostek. Zasilanie: DC 10V, Kontrola: włącz-wyłącz / prędkość wentylatora / tryb pracy / temp. 4-stopniowy programator.	Wszystkie jednostki LG wyposażone w płytkę PI-485 (komunikacja 4x1,0mm² w ekranie).	2 250

AC Ez Touch
sterownik centralny

PACEZA000

Model	Opis	Zastosowanie	Cena detaliczna netto (PLN)
PACEZA000	Sterowanie do 64 jednostek. Dotykowy panel LCD 5", dostęp sieciowy, raportowanie historii pracy, automatyczna kontrola.	Wszystkie jednostki LG wyposażone w płytkę PI-485 (komunikacja 2x1,0mm² w ekranie).	4 490

AC Smart 5
sterownik centralny

PACS5A000

Model	Opis	Zastosowanie	Cena detaliczna netto (PLN)
PACS5A000	Sterowanie do 128 jednostek. Dotykowy panel LCD 10,2", dostęp sieciowy, raportowanie historii pracy, automatyczna kontrola, możliwość integracji BMS po protokole BACnet/Modbus.	Wszystkie jednostki LG wyposażone w płytkę PI-485 (komunikacja 2x1,0mm2 w ekranie).	8 970

Okablowanie
do kontroli grupowej i układów Synchro

PZCWRCG3

Model	Opis	Zastosowanie	Cena jednostki netto (PLN)
PZCWRCG3	Przewód łączący sterownik przewodowy z dwiema jednostkami wewnętrznymi pracującymi w grupie/ układzie Synchro, o długość: 9,6m z rozdzielaczem długości: 0,25m.	Sterownie grupowe lub układy Synchro (Duo - 1 komplet, Trio - 2 komplety, Quartet - 3 komplety).	300

Akcesoria

Model	Opis	Zastosowanie	Cena detaliczna netto (PLN)
PBM13M1UA0	Zestaw służący do zatrzymania i usuwania szkodliwych cząsteczek takich jak drobny kurz, bakterie, wirusy. Wyposażony w diody LED (promieniowanie UV), filtry wstępne, filtry klasy ePM1 65% (F7).	Klimatyzatory kanałowe średniego sprężu systemów komercyjnych (CAC) i Multi V	1 370
PBM13M2UA0			1 490
PBM13M3UA0			1 600

*zestaw zawiera filtry ePM1 65% (F7)

UVnano Filter Box

PBM13M3UA0, PBM13M2UA0, PBM13M1UA0

Model	Opis	Zastosowanie	Cena detaliczna netto (PLN)
FBM13M1UA0	Zestaw filtrów ePM1 65% (F7)	Filtry dedykowane do zestawu filtracyjnego UVnano dla jednostek kanałowych	400
FBM13M2UA0			520
FBM13M3UA0			630

Wymienne filtry
do UVnano Filter Box

FBM13M1UA0, FBM13M2UA0, FBM13M3UA0

Model	Opis	Zastosowanie	Cena detaliczna netto (PLN)
PQRSTA0	Naścienny, przewodowy czujnik temperatury umożliwiający pomiar temperatury w danym miejscu pomieszczenia.	W sprawie kompatybilności, proszę kontaktować się z regionalnym biurem sprzedaży.	235

Czujnik temperatury
naścienny

PQRSTA0

Model	Opis	Zastosowanie	Cena detaliczna netto (PLN)
PWLRVN000	Odbiornik sygnału IR sterownika bezprzewodowego dla klimatyzatorów kanałowych. Umożliwia odbiór sygnału podczerwieni z pilota i uniknięcie montażu sterownika przewodowego.	Klimatyzatory kanałowe systemów Multi V	420

Odbiornik sygnału IR

PWLRVN000

Model	Opis	Zastosowanie	Cena detaliczna netto (PLN)
ABDPG	Wydajne odprowadzenie skroplin z kanałowej jednostki wewnętrznej. Zasilanie i sterowane z płyty PCB jednostki wewnętrznej.	Klimatyzatory kanałowe (CMxxF, UMxxF, CMxx).	300
PBDP9	Wydajne odprowadzenie skroplin z kanałowej jednostki wewnętrznej. Zasilanie i sterowane z płyty PCB jednostki wewnętrznej.	Klimatyzatory kanałowe (UB70 i UB85).	300

Pompka skroplin

ABDPG, PBDP9

Model	Opis	Zastosowanie	Cena detaliczna netto (PLN)
ABZCA	Kontrola przepustnic kanałowych - do 4 stref. Utrzymanie zadanej temperatury w każdej kontrolowanej strefie. Automatyczna kontrola prędkości wentylatora.	Klimatyzatory kanałowe wysokiego i średniego sprężu	1 460

Kontrola strefowa
sterownik

ABZCA

Model	Opis	Zastosowanie	Cena detaliczna netto (PLN)
PAHCMR000	Zestaw pozwala na sterowanie agregatu połączonego z wymiennikiem freonowym centrali wentylacyjnej regulując temperaturę powietrza powrotnego przy pomocy sygnału on/off.	Jednostki zewnętrzne: UUB1.U20, UUC1.U40, UUD3.U30, UU70W.U34, UU85W.U74, UU200W.U80A0, UU250W.U80A0	1 820
PAHCMS000	Zestaw pozwala na sterowanie agregatu połączonego z wymiennikiem freonowym centrali wentylacyjnej regulując temperaturę powietrza nawiewanego przy pomocy sygnału 0-10V.	Jednostki zewnętrzne: UUB1.U20, UUC1.U40, UUD3.U30, UU70W.U34, UU85W.U74, UU200W.U80A0, UU250W.U80A0	3 510

AHU
zestaw kontrolny

PAHCMR000

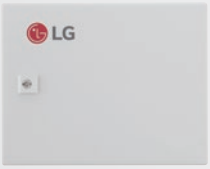

PAHCMS000

Opis ikon

Technologia

- Sprężarka Dual Inverter
- Czynnik chłodniczy R32
- Czynnik chłodniczy R410a

Komfort

- Funkcja cichej pracy nocnej agregatu
- Niski poziom hałasu

Wydajność energetyczna

- Aktywna kontrola zużycia energii
- Prezentacja zużycia energii

Zdrowe powietrze

- Automatyczne oczyszczanie
- Jonizator Plasmaster Plus*
- Filtr wstępny / przeciwgrzybiczy
- Czujnik automatyczny PM 1.0
- Antybakteryjna lampa UV
- Filtr antyalergiczny

Optymalizacja nawiewu

- Kierunki automatycznego sterowania nawiewem
- Automatyczna zmiana trybu pracy
- Funkcja gorącego startu
- Funkcja komfortowego nawiewu
- Szybkie chłodzenie
- Szybkie ogrzewanie

Kontrola i sterowanie

- Kontrola strefowa
- Kontrola grupowa
- Kontrola za pomocą dwóch czujników
- Funkcja zabezpieczenia dostępu przed dziećmi
- Programowanie On/Off
- Programator tygodniowy
- Możliwość podłączenia do centralnego sterownika
- Wbudowany moduł Wi-Fi
- Opcjinalny moduł Wi-Fi: PWFMDD200

Użyteczność i design

- Łatwa i szybka instalacja
- Długie instalacje chłodnicze i duże różnice wysokości
- Wysoka niezawodność pracy
- Automatyczny restart
- Stylowy design
- Funkcja Self Diagnosis
- Powłoka antykorozyjna GoldFin
- Wbudowana pompka skroplin

• oznacza, że produkt jest kompatybilny
* w przypadku klimatyzatora Dualcool z oczyszczaczem: generator jonów

Life's Good.

LG Electronics Polska

BIURA:

Biuro Główne
LG Electronics Polska Sp. z o.o.
02-675 Warszawa, ul. Wołoska 22
klimatyzacja@lge.pl
www.lg.com/pl
www.strefaklimatyzacji.pl

Akademia Klimatyzacji LG
02-285 Warszawa
ul. Szyszkowa 20
klimatyzacja-warszawa@lge.pl

Oddział i Akademia Gdynia
81-300 Gdynia
ul. Sportowa 8
klimatyzacja-gdynia@lge.pl

Oddział i Akademia Katowice
40-028 Katowice
ul. Sowińskiego 46
(Millenium Plaza)
klimatyzacja-katowice@lge.pl

Oddział i Akademia Wrocław
55-040 Kobierzyce
Bielany Wrocławskie
ul. Szwedzka 5A
klimatyzacja-wroclaw@lge.pl

Oddział i Akademia Poznań
60-166 Poznań
ul. Grunwaldzka 182
(Pixel1)
klimatyzacja-poznan@lge.pl

Copyright © 2026 LG Electronics. All rights reserved.